

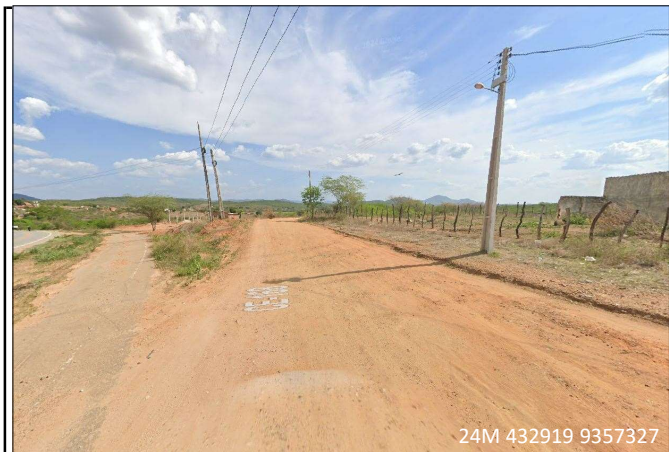

# RELATÓRIO FOTOGRÁFICO

OBRA: PIÇARRAMENTO DE ESTRADAS VICINAIS NO MUNICÍPIO DE MOMBAÇA - ESTRADA QUE LIGA O SÍTIO LOPES AO SÍTIO VICENTE



INICIO DA PAVIMENTAÇÃO EST 0 + 00,00



BUEIRO TRIPLO EST 77 + 10,00

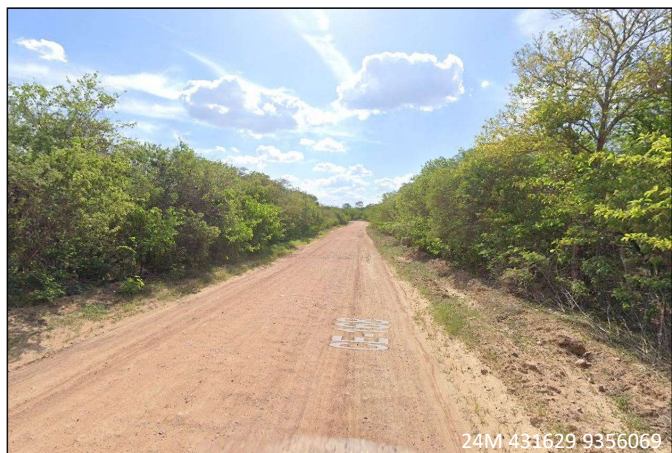

BUEIRO SILMPES EST 107 + 00,00



BUEIRO SIMPLES EST 152 + 00,00

VISTOS E DATA

RESPONSÁVEL TÉCNICO:



# RELATÓRIO FOTOGRÁFICO

OBRA: PIÇARRAMENTO DE ESTRADAS VICINAIS NO MUNICÍPIO DE MOMBAÇA - ESTRADA QUE LIGA O SÍTIO LOPES AO SÍTIO VICENTE

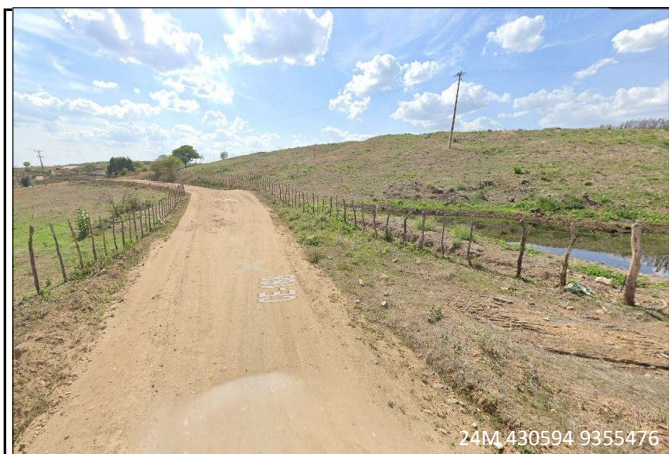

24M 430594 9355476

BUEIRO TRIPLO EST 174 + 00,00



24M 430480 9355371

BUEIRO TRIPLO EST 182 + 00,00



24M 430186 9355005

BUEIRO TRIPLO EST 206 + 12,00



24M 429910 9354627

BUEIRO TRIPLO EST 230 + 00,00

VISTOS E DATA

RESPONSÁVEL TÉCNICO:



# RELATÓRIO FOTOGRÁFICO

OBRA: PIÇARRAMENTO DE ESTRADAS VICINAIS NO MUNICÍPIO DE MOMBAÇA - ESTRADA QUE LIGA O SÍTIO LOPES AO SÍTIO VICENTE



24M 429710 9354515

BUEIRO TRIPLO EST 242 + 8,00



24M 429308 9353598

BUEIRO SIMPLES EST 304 + 00,00



24M 428810 9353154

BUEIRO SIMPLES EST 337 + 10,00



24M 428225 9352921

BUEIRO SIMPLES EST 371 + 00,00

VISTOS E DATA

RESPONSÁVEL TÉCNICO:



## RELATÓRIO FOTOGRÁFICO

OBRA: PIÇARRAMENTO DE ESTRADAS VICINAIS NO MUNICÍPIO DE MOMBAÇA - ESTRADA QUE LIGA O SÍTIO LOPES AO SÍTIO VICENTE



BUEIRO SIMPLES EST 390 + 18,00



FIM DO PIÇARRAMENTO EST 445 + 0,00

VISTOS E DATA

RESPONSÁVEL TÉCNICO: